

La Fattoria Musicale - Centro Educativo Estivo
 Sogno Numero 2 - associazione di promozione sociale anteas servizi
 borgo mestre 107
 31100 TREVISO
 tel 0422 348101
 mob 336 656997
www.sogno2.it - info@sogno2.it
www.lafattoriamicale.blogspot.com

... nel mare azzurro della Polinesia

IL GIOCO DELLA SETTIMANA



Il gioco della settimana è ambientato nelle Isole della Polinesia e... ci sono i PIRATI!!

Dobbiamo recuperare materiali per costruire il Municipio ecc.... ma dobbiamo recuperarlo cercando di non farci assalire dai Pirati che sono tra un'isola e l'altra....
 Dobbiamo mettere in atto i nostri piani strategici....

... ed ogni settimana sempre nuove proposte dal nostro STAFF di Educatori!!

Questa prima settimana di AGOSTO ci riserva graditissime sorprese!!

Siamo in Polinesia!! e tutto lo STAFF ci ha accolto ad inizio settimana in pareo, collane di fiori, colori, sorrisi e tanta allegria!! Ci sembra proprio di essere in vacanza .. anche se siamo in città'!!



Le leggende della Polinesia ispirano la nostra creatività

Abbiamo realizzato un pannello "ARCOBALENO" con i cartoni porta uova, ispirato ad una leggenda polinesiana che ci ha raccontato Martina

Sempre ispirandoci a leggende polinesiane abbiamo realizzato dei MASCHERONI TRIBALI, con cartoncino, paglia e tappi di bottiglia!! ... che ne dite? .. fanno abbastanza impressione?

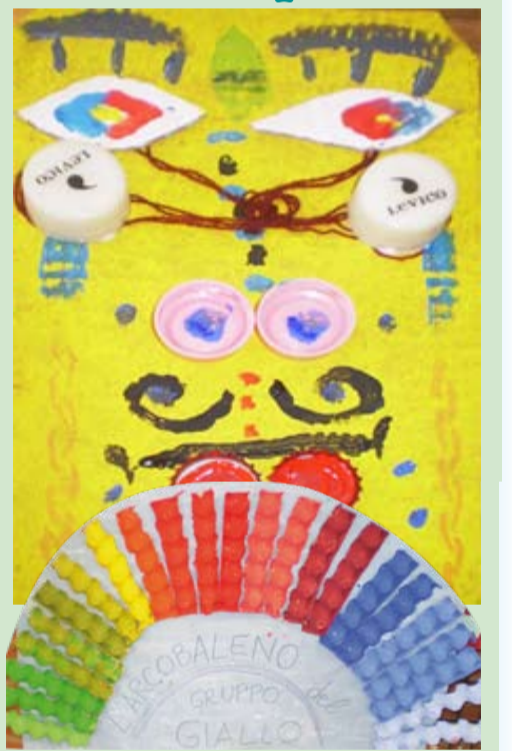

BRACCIALETTI multicolore



... con il cotone colorato abbiamo imparato a realizzare degli splendidi braccialetti!!



letture di leggende polinesiane...



Ad UA HUKA con Stella e le caprette

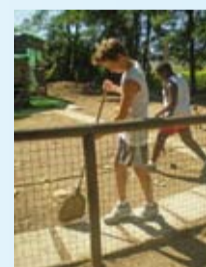

Il nostro viaggio, a bordo di una canoa polinesiana, ci porterà alle Isole Marchesi. Le isole sono suddivise in due gruppi:

quello SETTENTRIONALE, di cui fanno parte la grande **Nuku Iva**, **Ua Pou** con le montagne che sembrano fatte di zucchero filato e **Ua Huka**, l'isola dei cavalli selvaggi, e il gruppo MERIDIONALE, con **Hiva Hoa**, l'isola dai *tiki* monumentali (statue in pietra di antiche divinità locali), **Tahuata** e **Fatu Hiva**.

Ad Ua Huka ci sono più cavalli bradi che abitanti, che sono solo 300, e anche le capre non sono in numero minore!!!

Laboratorio di Cucina: GHIACCIOLI alla frutta



... nel Laboratorio di Cucina abbiamo preparato i GHIACCIOLI alla FRUTTA! frutta: melone, pesche, anguria e banane frullata, zucchero e yogurt naturale. Poi abbiamo messo il tutto in bicchierini monoporzione, uno stecco al centro e poi in freezer.... SARANNO BUONISSIMI!!

Qual è il posto preferito al Centro Estivo?

di A. Martini e M. Galletti

Il centro estivo è un posto rilassante e molto divertente...

ma qual è il "posto" che ci piace di più?

Ecco a voi alcune risposte (21 bambini intervistati):

- a 7 piace la STALLA
- a 6 piace il PRATO
- a 5 piace la SIEPE
- a 2 piace il PORTICO
- a 1 piace la sala di MUSICA



WILD Oltrenatura

di D. Villalta

Nell'ultima puntata di "Wild Oltrenatura" si è visto una persona attaccata da un ippopotamo killer, un cacciatore sbranato da una leonessa ma anche i piranha e i delfini rosa, i draghi (o varani) di Komodo ed i paguri che si "sfrattano" per ottenere la conchiglia migliore.

Ma hanno raccontato anche la storia violenta di due cervi che si combattono a sangue.

A volte è molto impressionante perché si vedono uomini mezzi morti!



In POLINESIA

di A. Martini

Lunedì siamo partiti per la Polinesia a bordo di piroghe.

Appena sbarcati ci è stato spiegato il gioco: bisognava raccogliere dalle altre isole i materiali per costruire nella propria isola (di cui ci avevano consegnato una cartina) il monumento, il porto, il mercato...., ci è stato consegnato quindi un foglio con descritti i materiali da utilizzare.

Una volta raccolti i materiali bisognava consegnarli al Municipio... dove c'era Daniele - in cambio abbiamo ricevuto delle foto da attaccare alla nostra cartina.

Se si cedeva un materiale se ne ricevevano due, ma se durante il viaggio di andata i pirati ci rubavano la merce, dovevamo tornare indietro... in pratica si era al sicuro solamente nelle isole!! Le isole erano: del Grano, del Metallo, dell'Argilla e del Legno, disposte in quadrato, con al centro l'Isola dei Pirati. I Pirati ovviamente non erano mai nell'isola ma erano sempre all'assalto delle imbarcazioni che circolavano, cariche di materiali.

Tra le delusioni e le vittorie e le corse sfrenate e l'immobilità, ha vinto a pari merito con i pirati, l'Isola del Legno e si è così concluso il gioco e le corse dei bambini.

Finalmente era ora di fare merenda!!



Gli AEREI DA GUERRA

di C. Lavanda

Il modello di aereo che vi descrivo è uno Zero Giapponese AM5.

Sul retro della cabina di pilotaggio c'è una piccola mitragliatrice per gli aerei sopra all'altro aereo. Sull'ala destra c'è la radio e in tutte e due le ali ci sono le mitragliatrici mentre sulla coda c'è scritto 148, cancellato dal numero 03 79.

Nella pancia dell'aereo c'è un serbatoio supplementare per tragitti più lunghi.



L'esperienza di Anna nei suoi primi giorni di Centro Estivo

Mi è piaciuto stare qui al Centro Estivo in questi giorni perché: si gioca tanto, si canta, si balla e si fanno tante cose!

Mi piace il mangiare!

Fine

Il TG di Alvise

Al Centro Estivo di Sogno2 è stata costruita una TV. In questa TV si fanno i TG settimanali.

I TG sono due: il TG Natura, diretto da me e il TG di Carlo Lavanda.

Nel TG Natura vengono proposte riflessioni e curiosità sulla natura, mentre nel TG di Carlo Lavanda si parla di notizie curiose e interessanti.

Il pubblico applaude sempre e io e Carlo siamo contenti.



I comportamenti degli animatori: DANIEL

di D. Villalta

Il nostro animatore Daniel è molto bravo e simpatico ed è un perfetto animatore come Daniele.

Si comporta molto bene con gli altri animatori ed anche con noi.

E' forte perché è bravo a ballare, a cantare e anche a suonare, è intelligente e tante altre cose ancora.

Speriamo che viva sempre felice.

Le caratteristiche della Giulia

La Giulia è una ragazza molto sportiva, si veste sempre bene ed è molto carina.

E' brava a fare i braccialetti e ha sempre i capelli legati.

Quando li ha sciolti e passa le mani tra i capelli luminosi al vento, sembra di vedere scintille cadute dal cielo.

La Giulia si veste sportiva con pantaloncini corti e scarpe da ginnastica.

I comportamenti degli animatori: MARTINA

di Isabella e Claudia

L'animatrice Martina si occupa della manualità. E' molto brava e crea oggetti con molta perfezione e attenzione.

Ha i capelli ricci e rosso chiaro, gli occhi castano chiaro, le labbra sottili ed è piena di lentiggini.

Ha sempre un modo per risolvere le cose ed è molto scherzosa.

Quando balla è piena di allegria ed è la nostra animatrice preferita.

Quando siamo nel suo laboratorio ci divertiamo tanto, soprattutto i più piccoli, e creiamo sempre cose nuove.



SCARICA LE FOTO DEL CENTRO ESTIVO E DEL TALENT SHOW DAL BLOG LA FATTORIA MUSICALE

Impaginazione e Grafica: Eleonora Artuso - Fotografie: Roberto Sorbara

www.sogno2.it - <http://lafattoriamicale.blogspot.com>